

# HighSpeech® pro in DATEV

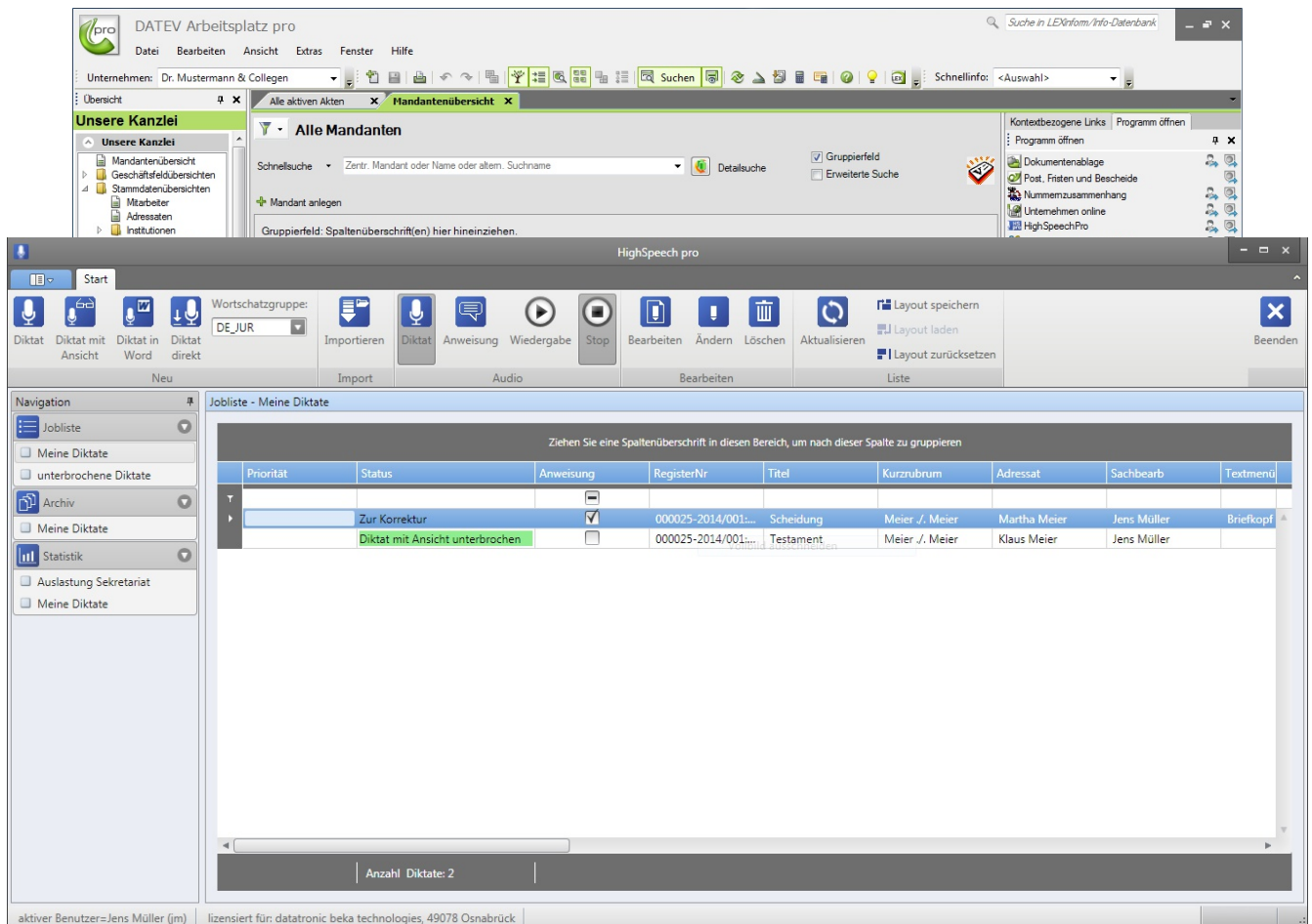

The screenshot shows the DATEV Arbeitsplatz pro interface with the HighSpeech pro dictation module open. The main window displays a list of dictation tasks with the following columns: Priorität, Status, Anweisung, RegisterNr, Titel, Kurznummer, Adressat, Sachbearb, and Textmenü. The status of the tasks is 'Zur Korrektur' and 'Diktat mit Ansicht unterbrochen'.

Priorität	Status	Anweisung	RegisterNr	Titel	Kurznummer	Adressat	Sachbearb	Textmenü
	Zur Korrektur	<input checked="" type="checkbox"/>	000025-2014/001...	Scheidung	Meier ./ Meier	Martha Meier	Jens Müller	Briefkopf
	Diktat mit Ansicht unterbrochen	<input type="checkbox"/>	000025-2014/001...	Testament	Meier ./ Meier	Klaus Meier	Jens Müller	

aktiver Benutzer=Jens Müller (jm) | lizenziert für: datatronic beka technologies, 49078 Osnabrück



Starten Sie HighSpeech pro aus dem DATEV Arbeitsplatz pro heraus. Egal ob als Steuerberater oder Rechtsanwalt.

## Einfach.Besser.Diktieren

## Steuerberater

Die umfangreiche Dokumentationspflicht des Steuerberaters ist immer wieder eine Herausforderung. So fordern Gesetze und Vertretungen für Ihren Berufsstand, dass Sie alle Ihre Tätigkeiten für den Mandanten nach Art, Umfang und Ergebnis festhalten.

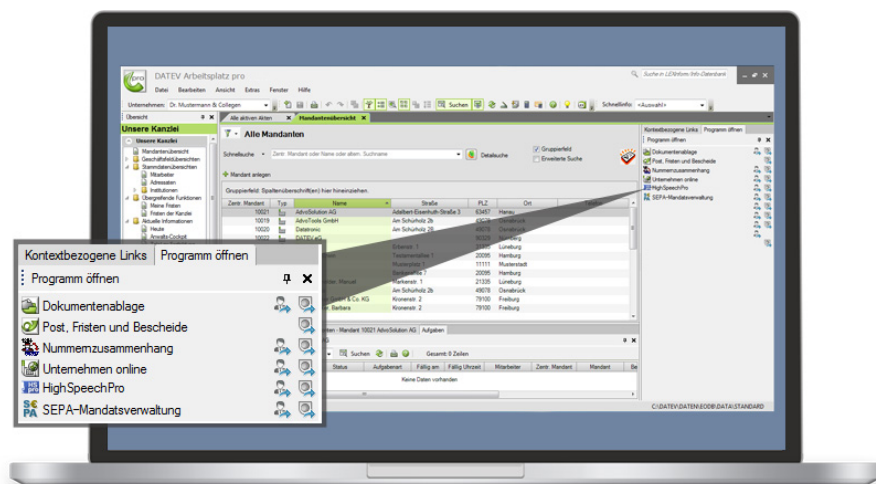

Vereinfachen Sie den Prozess mit HighSpeech pro und dem Spracherkennungsmodul SpeechType:

Ihre Dokumentationen diktieren Sie einfach ohne Beachtung einer Form und speichern den automatisch erstellten Text ohne weitere Korrektur in der Dokumentenverwaltung ab. Beim Erstellen der Schriftsätze, die Sie an Mandanten oder Behörden richten, können Sie auf eine Vielzahl von Diktierbefehlen für Fettdruck, Kursiv oder auch Tabellen zurückgreifen. Die notwendigen Korrekturen führt entweder Ihr Sekretariat durch oder Sie selbst.

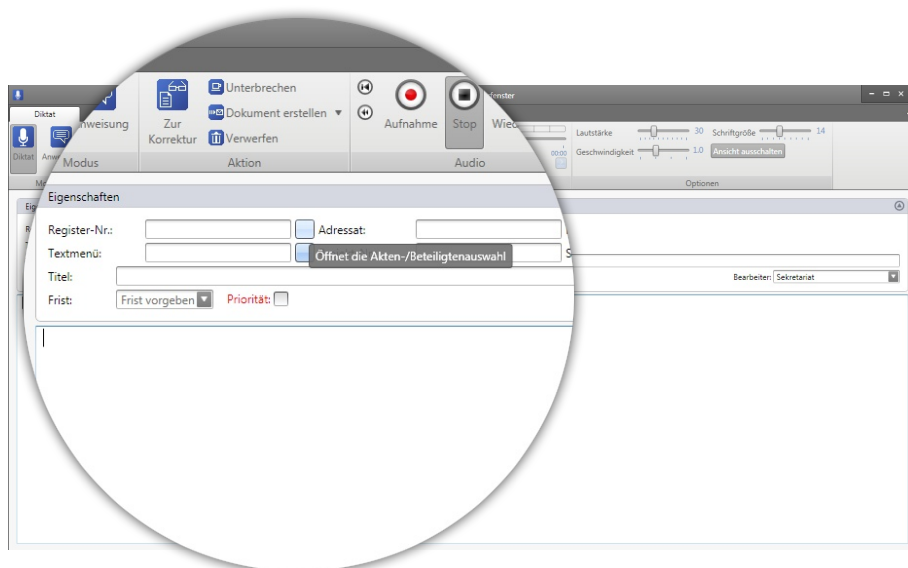

## Rechtsanwalt

Ob gegenüber Mandant, Gegner, Gericht oder anderen Beteiligten:

Sich schriftlich zu äußern, ist zentrale Notwendigkeit Ihrer beruflichen Tätigkeit. Qualität, Geschwindigkeit, Ressourcen und vertretbare Kosten beeinflussen dabei Ihre Organisationsentscheidungen.

Beschleunigen Sie Ihre Arbeitsprozesse und diktieren Sie aus DATEV Anwalt pro! Mit einem Mausklick haben Sie Ihr Diktat mit der Akte und der passenden Vorlage verknüpft. Die Verknüpfung bleibt auch bei der Übergabe des Diktates an das Sekretariat erhalten, der Schriftsatz kann so ohne erneute Zuordnung fertiggestellt werden. Das Dokument wird wie immer in der digitalen Dokumentenablage abgelegt.